

Technische Fiche

Licht



cc het **bolwerk**

Inhoud

Conventioneel licht:	3
Ledverlichting:	3
Mengtafels:	3
Dimmers & data:	3
Stroom:.....	4
Haze:	4
Rook:	4
Statieven en lichttorentjes:	4
Hoogwerker:	4
Intercom:	4
Bereikbaarheid.....	5
Contact	5
Technisch Team	5
Trekkenplan	6
Zaalbrug.....	7

Conventioneel licht:

- 14 x PC 2 kW ADB C201 5°-65° (waarvan 10 stuks vast in zaalbrug)
- 42 x PC 1 kW ADB C101 10°-65°
- 4 x Fresnel 2 kW ADB F201 13°-59°
- 10 x Fresnel 1 kW ADB F101 12°-61°
- 50 x PAR 64 (various bulbs: very narrow, narrow, medium flood)
- 19 x Profile ADB Warp 12°-30° (waarvan 9 stuks vast in zaalbrug)
- 8 x Profielspot ADB Warp 22°-50°
- 7 x Cyclorama-armatuur ADB ACP 1001
- 8 x ADB HF 1000W floodlight
- 8 x Showtec active sunstrip 10 x 50W

Ledverlichting:

- 24 x Robe Robin Ledwash 300
- 12 x Martin MAC Quantum profile
- 18 x Chauvet Well Fit wireless LED uplighter + WDMX transmitter
- 4 x Chauvet Core LED Par UV
- 4 x Chauvet Strike 4 LED-blinder
- 12 x Chauvet CYC 1

Mengtafels:

- ADB Mentor (240 kanalen) + scherm + wings
- Chamsys MQ100 pro 2010 + playback wing
- Chamsys stadium MQ500M console
- Chamsys MQ50 + touchscreen

Dimmers & data:

- Type dimmer: ADB memorack 30 (3 kW per kanaal)
- Totaal aantal dimkringen: 138
- Aantal dimkringen beschikbaar aan de trekken: 80
- Aantal dimkringen op vloer: 24
- Aantal dimkringen aan manteau's: 12
- Aantal dimkringen in zaalbrug: 19
- Zaallicht is verdeeld over 6 kringen, aanstuurbaar via DMX
- Focus kan gebeuren met behulp van een focushand
- Uitgebreide DMX-patchmogelijkheden naar verscheidene wallboxes

Stroom:

- Stage right:
 - CEE rood 63A 3F+N+aarding 400V
- Stage left:
 - 2 x CEE rood 32A 3F+N+aarding 400V
 - 2 x CEE rood 63A 3F+N+aarding 400V
 - CEE rood 125A 3F+N+aarding 400V
 - Powerlock 3F+N+aarding 400V
- Verscheidene prikpunten 20A op de aanwezige wallboxes
- 240V schakelbaar op elke dimmerkring

Haze:

- Swefog 2000, DMX-gestuurd + fan
- MDG ATMe + fan

Rook:

- Martin Jem ZR25 rookmachine, DMX-gestuurd
- Briteq Low fog compact, DMX-gestuurd

Statieven en lichttorentjes:

- 2 x Manfrotto 087NWB wind-up statief (tot 3,7m, maximum belasting 30kg), zwart
- 2 x Manfrotto M111BSU statief (tot 3,8m, maximum belasting 25kg), zwart
- 4 x Manfrotto 007 statief (tot 3,2m, maximum belasting 20kg), zilver
- 20 x custom made vloerstatieven, 30cm x 32cm, zwart
- 6 x custom made lichttoren met 3 dwarsbuizen, breedte 60cm, hoogte 145cm, zwart

Hoogwerker:

- 1 x éénmanshoogwerker JLG P25DC met batterij
- Platformhoogte tot 7,6m, werkhoogte tot 9,5m

Intercom:

- Green Go intercom systeem: 2 wired en 3 wireless beltpacks

Bereikbaarheid

Adres: Bolwerkstraat 17, 1800 Vilvoorde

Aan beide zijde van het plein vind je verzinkbare paaltjes. Links hiervan staat een paal met parlofoon waar je je kan aanmelden om op de parking te geraken.

De laadkade bevindt zich aan de linkerkant van het gebouw.

Wegbeschrijving auto

Wegbeschrijving Trailer

Contact

Algemeen:

Telefoon: 02 255 46 90

Email: cultuurcentrum@vilvoorde.be

Techniek:

Telefoon: 0499/51.87.41

Email: techniekcc@vilvoorde.be

Technisch Team

David Liekens - Technisch coördinator

Telefoon: 0499/51.86.61

Email: david.liekens@vilvoorde.be

Tom Develter - Assistent technisch coördinator

Telefoon: 0499/51.86.63

Email: tom.develter@vilvoorde.be

Wannes De Rydt - Theatertechnici

Telefoon: 0494/56.72.89

Email: wannes.de.rydt@vilvoorde.be

David Parker - Theatertechnici

Email: david.parker@vilvoorde.be

Bart Reinartz - Theatertechnici

Email: bart.reinartz@vilvoorde.be

Bolwerkstraat 17

1800 Vilvoorde

Techniek: 0499/51.87.41

Versie 11/05/2026

Trekkenplan

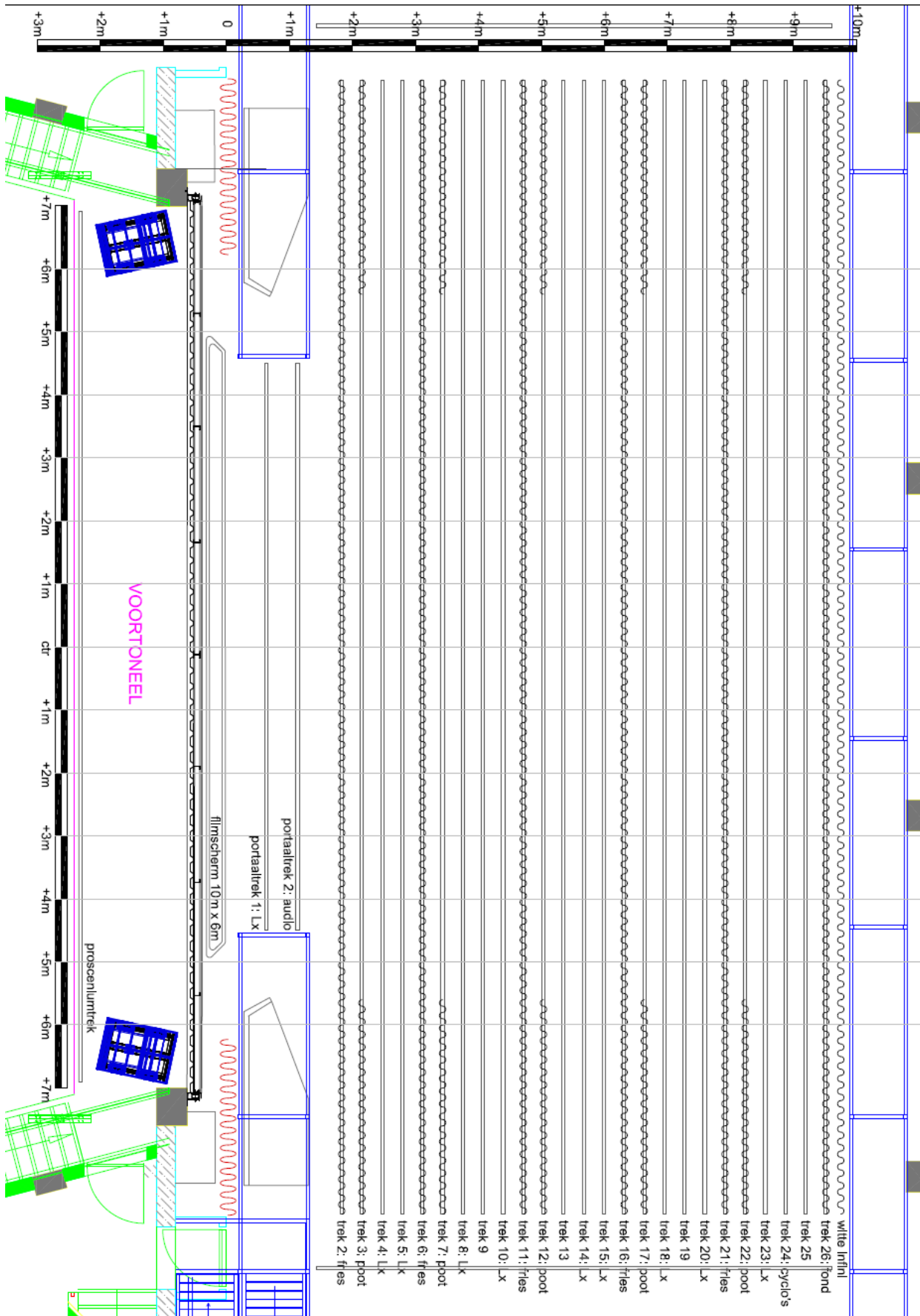

Zaalbrug

