

Datum : .....

Aannemer : .....

Handelaar : .....

Werk : .....

Benaming	Dikte	Art. nr.	Stock	Verpakkingen	Verbruik	Opp./Lengte	Hoeveelheid
<b>Vorbereiding</b>							
<input type="checkbox"/> Neutrasit (primer voor cellenbeton)	1 : 1 water	9851	x	15 kg/emmer	0,1 kg/m <sup>2</sup>	x .....	..... emmers
<input type="checkbox"/> VP 330	5 mm	24097	x	40 kg/zak	8-10 kg/m <sup>2</sup>	x .....	..... kg
<input type="checkbox"/> SM 700	5 mm	69570	x	25 kg/zak	7-8 kg/m <sup>2</sup>	x .....	..... kg
<input type="checkbox"/> Sockel SM/SM 307 (plint)	5 mm	15190	x	30 kg/zak	7-8 kg/m <sup>2</sup>	x .....	..... kg
<b>Profielen</b>							
<input type="checkbox"/> AM 300 (aanzetmortel voor profielen)		15156	x	25 kg/zak	-	x .....	..... kg
Hoekprofielen :	<input type="checkbox"/> S15/10	24629	x	3 m - 75 m/pak	1 m <sup>1</sup>	x .....	..... pakken
	<input type="checkbox"/> S20	24642	x	3 m - 75 m/pak	1 m <sup>1</sup>	x .....	..... pakken
	<input type="checkbox"/> Andere	z.prijslijst	-	3 m - 75 m/pak	1 m <sup>1</sup>	x .....	..... pakken
Stopprofielen :	<input type="checkbox"/> PS48/10	24652	x	3 m - 75 m/pak	1 m <sup>1</sup>	x .....	..... pakken
	<input type="checkbox"/> PS48/15	24663	x	3 m - 75 m/pak	1 m <sup>1</sup>	x .....	..... pakken
	<input type="checkbox"/> PS48/20	24671	x	3 m - 75 m/pak	1 m <sup>1</sup>	x .....	..... pakken
<input type="checkbox"/> Flexibel aansluitingsprofiel		138592	x	2,4 m - 60 m/pak	1 m <sup>1</sup>	x .....	..... pakken
<input type="checkbox"/> SR-band wit		62345	x	20 m/rol	-		..... rollen
<b>Basislaag</b>							
<input type="checkbox"/> UP 210w	> 10 mm	21339	x	40 kg	15 kg/cm/m <sup>2</sup>	x .....	..... kg
<input type="checkbox"/> LUP 222 - <input type="checkbox"/> LUP 252 (voor eindlaag met krabpleister)	> 10 mm	24316/55342	x	30 kg	10 kg/cm/m <sup>2</sup>	x .....	..... kg
<input type="checkbox"/> LUP 222 - <input type="checkbox"/> LUP 252 (voor eindlaag met dunpleister)	> 15 mm	24316/55342	x	30 kg	15 kg/m <sup>2</sup>	x .....	..... kg
<input type="checkbox"/> UP 310 (plint)	> 10 mm	24113	x	40 kg	15 kg/cm/m <sup>2</sup>	x .....	..... kg
<b>Wapening</b>							
<input type="checkbox"/> Autex Universeel		24383	x	1 m x 50 m	1,1 m <sup>1</sup>	x .....	..... m <sup>2</sup>
<b>Eindlaag</b>							
Eindlaag in krab- of sierpleister							
<input type="checkbox"/> Presto 205 - K1,5	15 mm	61510	x (104)	30 kg/zak	25 kg/m <sup>2</sup>	x .....	..... kg
<input type="checkbox"/> Presto 209- K1,5	15 mm	67270	-	30 kg/zak	25 kg/m <sup>2</sup>	x .....	..... kg
<input type="checkbox"/> Mak 202 - K2	10 mm	65954	x (104)	30 kg/zak	20 kg/m <sup>2</sup>	x .....	..... kg
<input type="checkbox"/> LP 221 - K1	7 mm	61893	x (104)	30 kg/zak	10 kg/m <sup>2</sup>	x .....	..... kg
<input type="checkbox"/> HP 250w	5-7 mm	24318	x	30 kg/zak	10 kg/m <sup>2</sup>	x .....	..... kg
Eindlaag met dunpleister							
<input type="checkbox"/> PG 2 (primer)		24323	x	15 kg/emmer	0,25 kg/m <sup>2</sup>	x .....	..... emmers
<input type="checkbox"/> SKAP (siliconenharspleister) - K1,7	1,7 mm	24012	x (101)	25 kg/emmer	2,5 à 3 kg/m <sup>2</sup>	x .....	..... emmers
<input type="checkbox"/> SP 260 - K2	2 mm	15068	x (104)	30 kg/zak	3,8 kg/m <sup>2</sup>	x .....	..... kg
<input type="checkbox"/> RP 240 - K3	3 mm	14508	x (104)	30 kg/zak	5 kg/m <sup>2</sup>	x .....	..... kg
<input type="checkbox"/> Noblo - K1,5	1,5 mm	140185	-	30 kg/zak	2,3 kg/m <sup>2</sup>	x .....	..... kg
<input type="checkbox"/> EG 800 (gevelverf)		68570	x (102)	15 l/emmer	0,20 l/m <sup>2</sup> /laag	x .....	..... emmers
SKIN (plint):	<input type="checkbox"/> A (Antraciet)	1,6 mm	71582	x	20 kg/emmer	3,2 kg/m <sup>2</sup>	..... emmers
	<input type="checkbox"/> G (Grijs)	1,6 mm	71583	x	20 kg/emmer	3,2 kg/m <sup>2</sup>	..... emmers
<b>Diverse - Opmerkingen</b>						x .....	.....
						x .....	.....

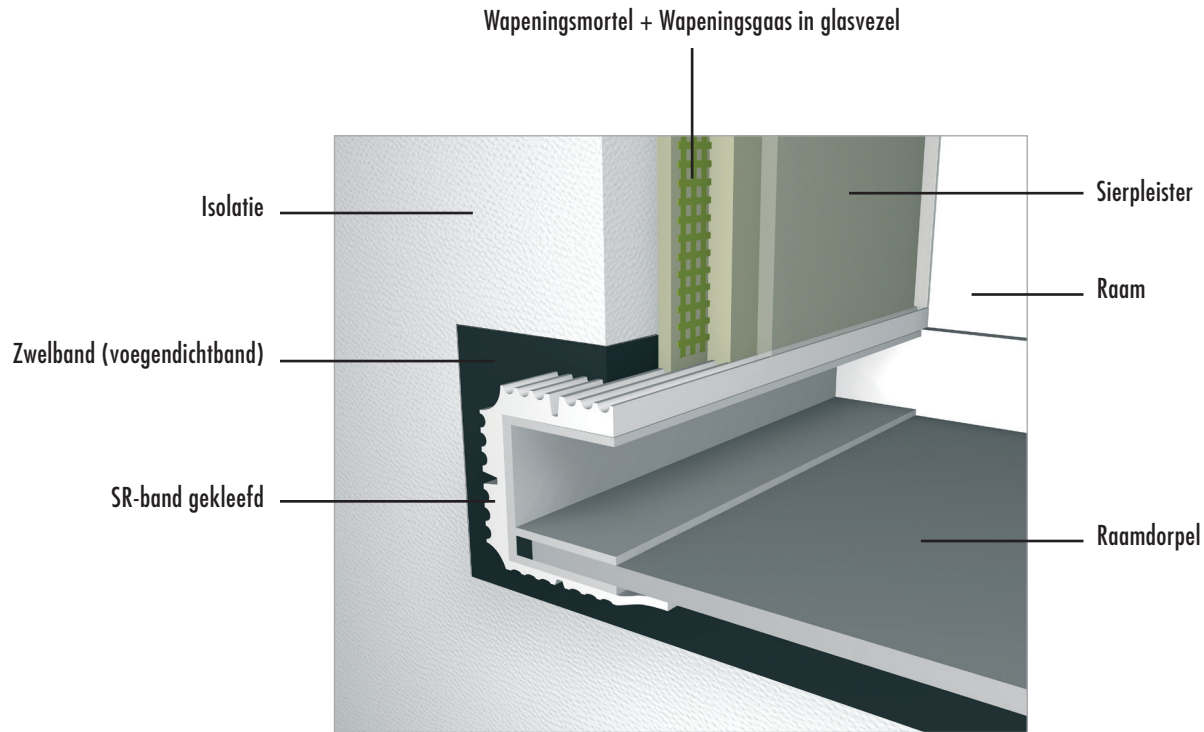

### Zyrillo montageset



### SR-band



### Zwelband (voegendichtband)

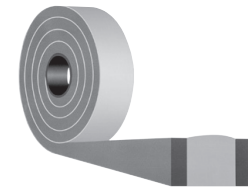

### Quix-XL element

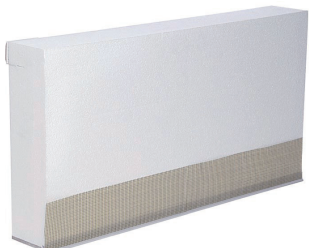

### Montageset voor sokkelprofielen



### Stopprofiel in PVC + glasvezel

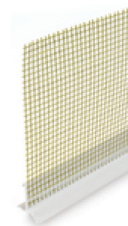

### Slagplug / Schroefplug



Termofix SZ8

Termofix KS

### Hoekprofiel in glasvezel



Datum : .....

Aannemer : .....

Handelaar : .....

Werk : .....

Benaming	Art. nr.	Stock	Verpakkingen	Verbruik	Opp./Lengte	Hoeveelheid
<b>Vorbereiding</b>						
<input type="checkbox"/> Aluminium sokkelprofiel (pluggen voorzien)						
Quix-XL <input type="checkbox"/> Element						
<input type="checkbox"/> Montageset						
<input type="checkbox"/> Opsteekprofiel set						
<input type="checkbox"/> Montageset voor sokkelprofielen						
<input type="checkbox"/> Flexibel aansluitingsprofiel						
<input type="checkbox"/> Zwelband (voegendichtband) Type 15 3-9 mm						
<input type="checkbox"/> SR-band wit						
	<b>Dikte</b>					
	.....	23912->21	x (4,5,6,8 cm)	2,5 m/st	1 m <sup>1</sup>	..... stuks
	.....	zie prijslijst	x	zie prijslijst	1 m <sup>1</sup>	..... pakken
		146554	x	1 pak (81 st./p)	-	..... pakken
		146556	x	1 pak (40 st./p)	-	..... pakken
		111756	x	1 pak	-	..... pakken
		138592	x	2,4 m - 60 m/pak	1 m <sup>1</sup>	..... pakken
		45429	x	12 m/rol (5 st./p)	-	..... rollen
		62345	x	20 m/rol	-	..... rollen
<b>Kleven</b>						
<input type="checkbox"/> SM 700		69570	x	25 kg/zak	6,0 kg/m <sup>2</sup>	..... kg
<input type="checkbox"/> Lustru		63304	x	20 kg/zak	4,2 kg/m <sup>2</sup>	..... kg
<input type="checkbox"/> SK 750 (op beton)		15188	x	30 kg/zak	3,5 kg/m <sup>2</sup>	..... kg
<input type="checkbox"/> Sokkel SM/SM 307 (plint)		15190	x	30 kg/zak	4-7 kg/m <sup>2</sup>	..... kg
<b>Isolatie</b>						
Polystyreen <input type="checkbox"/> PS15 SE Lambdapor/Neopor <input type="checkbox"/> 032 <input type="checkbox"/> 035						
<input type="checkbox"/> Slagpluggen Termofix SZ8						
Rotswol <input type="checkbox"/> Plaat <input type="checkbox"/> Volamit						
<input type="checkbox"/> Schroefpluggen Termofix KS						
<input type="checkbox"/> EPS HD (plint)						
	<b>Dikte-Lengte</b>					
	.....	zie prijslijst	x (PS 2->6,8,10 cm)	zie prijslijst	aantal m <sup>2</sup> + 5%	..... m <sup>2</sup>
	.....	zie prijslijst	z.prijslijst	zie prijslijst	zie prijslijst	..... dozen
	.....	zie prijslijst	x (P 3->8 cm;V 5,6,8 cm)	zie prijslijst	aantal m <sup>2</sup> + 5%	..... m <sup>2</sup>
	.....	zie prijslijst	z.prijslijst	zie prijslijst	100 stuks/doos	..... dozen
	.....	zie prijslijst	x (3->6 cm)	zie prijslijst	aantal m <sup>2</sup> + 5%	..... m <sup>2</sup>
<b>Wapening - Profielen</b>						
<input type="checkbox"/> SM 700	5 mm	69570	x	25 kg/zak	7 kg/m <sup>2</sup>	..... kg
<input type="checkbox"/> SM 700 wit	5 mm	77784	-	30 kg/zak	7 kg/m <sup>2</sup>	..... kg
<input type="checkbox"/> Lustru	5 mm	63304	x	20 kg/zak	5 kg/m <sup>2</sup>	..... kg
<input type="checkbox"/> Sokkel SM/SM 307 (plint)	5 mm	15190	x	30 kg/zak	7 kg/m <sup>2</sup>	..... kg
<input type="checkbox"/> Isoltex		15229	x	1m x 50 m	1,1 m <sup>1</sup> /m <sup>2</sup>	..... m <sup>2</sup>
Hoekprofiel in glasvezel <input type="checkbox"/> Versterkt <input type="checkbox"/> Versterkt en verbreed		15238-40	x	2,5 m-100 m/pak	1 m <sup>1</sup>	..... pakken
Stopprofiel in PVC + glasvezel <input type="checkbox"/> 6 mm <input type="checkbox"/> 14 mm		111986-87	x	2,5 m-37,5 m/pak	1 m <sup>1</sup>	..... pakken
<b>Eindlaag met dunpleister</b>						
<input type="checkbox"/> PG 2 (primer)		24323	x	15 kg/emmer	0,25 kg/m <sup>2</sup>	..... emmers
<input type="checkbox"/> SKAP (siliconenharspleister) - K1,7	1,7 mm	24012	x (101)	25 kg/emmer	2,5 à 3 kg/m <sup>2</sup>	..... emmers
<input type="checkbox"/> SP 260 - K2	2 mm	15068	x (104)	30 kg/zak	3,2 kg/m <sup>2</sup>	..... kg
<input type="checkbox"/> RP 240 - K3	3 mm	14508	x (104)	30 kg/zak	3,8 kg/m <sup>2</sup>	..... kg
<input type="checkbox"/> Noblo - K1,5	1,5 mm	140185	-	30 kg/zak	2,3 kg/m <sup>2</sup>	..... kg
<input type="checkbox"/> SM 700 wit	3 mm	77784	-	30 kg/zak	7 kg/m <sup>2</sup>	..... kg
<input type="checkbox"/> EG 800		68570	x	15 l/emmer	0,4 l/m <sup>2</sup>	..... emmers
SKIN (plint) <input type="checkbox"/> A (antraciet) <input type="checkbox"/> G (grijs)	1,6 mm	71582-3	x	20 kg/emmer	3,2 kg/m <sup>2</sup>	..... emmers
	<b>Kleurnummer</b>					
	.....					

Datum : .....

Aannemer : .....

Handelaar : .....

Werk : .....

Benaming	Art. nr.	Stock	Verpakkingen	Verbruik	Opp./Lengte	Hoeveelheid
<b>Voorbereiding</b>						
<input type="checkbox"/> Aluminium sokkelprofiel (pluggen voorzien)	23912->21	x (4,5,6,8 cm)	2,5 m/st	1 m <sup>3</sup>	x .....	..... stuks
Quix-XL <input type="checkbox"/> Element	zie prijslijst	x	zie prijslijst	1 m <sup>3</sup>	x .....	..... pakken
<input type="checkbox"/> Montageset	146554	x	1 pak (81 st./p)	-	x .....	..... pakken
<input type="checkbox"/> Opsteekprofiel set	146556	x	1 pak (40 st./p)	-	x .....	..... pakken
<input type="checkbox"/> Montageset voor sokkelprofielen	111756	x	1 pak	-	x .....	..... pakken
<input type="checkbox"/> Flexibel aansluitingsprofiel	138592	x	2,4 m - 60 m/pak	1 m <sup>3</sup>	x .....	..... pakken
<input type="checkbox"/> Zwelband (voegendichtband) Type 15 3-9 mm	45429	x	12 m/rol (5 st./p)	-	x .....	..... rollen
<input type="checkbox"/> SR-band wit	62345	x	20 m/rol	-	x .....	..... rollen
<b>Kleven</b>						
<input type="checkbox"/> SM 700	69570	x	25 kg/zak	6,0 kg/m <sup>2</sup>	x .....	..... kg
<input type="checkbox"/> Lustro	63304	x	20 kg/zak	4,2 kg/m <sup>2</sup>	x .....	..... kg
<input type="checkbox"/> SK 750 (op beton)	15188	x	30 kg/zak	3,5 kg/m <sup>2</sup>	x .....	..... kg
<input type="checkbox"/> Sockel SM/SM 307 (plint)	15190	x	30 kg/zak	4-7 kg/m <sup>2</sup>	x .....	..... kg
<b>Isolatie</b>						
Polystyreen <input type="checkbox"/> PS15 SE Lambdapor/Neopor <input type="checkbox"/> 032 <input type="checkbox"/> 035	zie prijslijst	x (PS 2->6,8,10 cm)	zie prijslijst	aantal m <sup>2</sup> + 5%	x .....	..... m <sup>2</sup>
<input type="checkbox"/> Slagpluggen Termofix SZ8	zie prijslijst	z.prijslijst	zie prijslijst	zie prijslijst	x .....	..... dozen
Rotswol <input type="checkbox"/> Plaat <input type="checkbox"/> Volamit	zie prijslijst	x (P 3->8 cm;V 5,6,8 cm)	zie prijslijst	aantal m <sup>2</sup> + 5%	x .....	..... m <sup>2</sup>
<input type="checkbox"/> Schroefpluggen Termofix KS	zie prijslijst	z.prijslijst	zie prijslijst	100 stuks/doos	x .....	..... dozen
<input type="checkbox"/> EPS HD (plint)	zie prijslijst	x (3->6 cm)	zie prijslijst	aantal m <sup>2</sup> + 5%	x .....	..... m <sup>2</sup>
<b>Wapening - Profielen</b>						
<input type="checkbox"/> SM 700	7 mm 69570	x	25 kg/zak	10 kg/m <sup>2</sup>	x .....	..... kg
<input type="checkbox"/> Lustro	7 mm 63304	x	20 kg/zak	6 kg/m <sup>2</sup>	x .....	..... kg
<input type="checkbox"/> Sockel SM/SM 307 (plint)	5 mm 15190	x	30 kg/zak	7 kg/m <sup>2</sup>	x .....	..... kg
<input type="checkbox"/> Isoltex	15229	x	1m x 50 m	1,1 m <sup>3</sup> /m <sup>2</sup>	x .....	..... m <sup>2</sup>
Hoekprofiel in glasvezel <input type="checkbox"/> Versterkt <input type="checkbox"/> Versterkt en breed	15238-40	x	2,5 m-100 m/pak	1 m <sup>3</sup>	x .....	..... pakken
Stopprofiel in PVC + glasvezel <input type="checkbox"/> 6 mm <input type="checkbox"/> 14 mm	111986-87	x	2,5 m-37,5 m/pak	1 m <sup>3</sup>	x .....	..... pakken
<input type="checkbox"/> Hoekprofiel S 15/10	24629	x	3 m-15/pak	1 m <sup>3</sup>	x .....	..... stuks
<input type="checkbox"/> Stopprofiel 48/10 met PVC	24652	x	3 m-25/pak	1 m <sup>3</sup>	x .....	..... stuks
<b>Eindlaag in krabpleister</b>						
Mak 202 (krabpleister) <input type="checkbox"/> K2 (K3 <input type="checkbox"/> K4 <input type="checkbox"/> )	Kleurnummer	10 mm 65954	x (104)	30 kg/zak	20 kg/m <sup>2</sup>	..... kg
SKIN (plint) <input type="checkbox"/> A (antraciet) <input type="checkbox"/> G (grijs)	.....	1,6 mm 71582-3	x	20 kg/emmer	3,2 kg/m <sup>2</sup>	..... emmers
<b>Diverse - Opmerkingen</b>						
					x .....	.....
					x .....	.....